ČESKOBRODSKO

řešíme vaše zájmy

září 2013 / 1. ročník / www.cesky-brod.cz (již brzy) / k dostání zdarma

Kritický pohled na Českobrodsko 2

Koupání na vlastní nebezpečí 4

Kritický pohled na Českobrodsko

Vážené čtenářky, vážení čtenáři, držíte v rukou první vydání měsíčníku Českobrodsko. Budeme se snažit o nezkreslený a hlubší pohled na aktuální dění našeho města a okolí. Naší snahou je hájit vaše zájmy a pomoci daným tématům pohnout se z místa.

Koncept Českobrodska je v režii Jaroslava Hora, bývalého grafika a vydavatele Českobrodského zpravodaje. Nebýt napínavého dění okolo městského měsíčníku, asi by tento konkurenční list nevznikl. Českobrodsko aktivně podporuje občanské sdružení Českobroďák.

Českobrodsko vzniklo jako projekt lidí, kteří mají zájem komentovat dění ve městě a kteří se nebojí ptát a na své otázky se dožadovat odpovědí. Domníváme se, že Český Brod si zaslouží aktivní Radu i Zastupitelstvo. Jsme také občané tohoto města a chceme příjemné město pro život. Budeme velmi rádi, když se k nám připojíte.

Dovolte nám krátké ohlédnutí za tím, proč jste našli ve schránce tak trochu jiné čtení.

redakční rada

Nové médium, stejný člověk

Píše se **rok 2011**. Českobrodský zpravodaj vychází v nákladu **500 ks** a jeden výtisk stojí **9 Kč**. Zpracovává, vydává, tisk a distribuci zajišťuje Městské kulturní a informační centrum. Město svůj oficiální zpravodaj pravidelně dotuje, každý měsíc více než **10 tisíci korunami**.

Píše se **rok 2012**. V lednu vychází první číslo zcela nového zpravodaje. Změnil se formát, grafika, časopis získal moderní tvář. Proměně předcházely tři měsíce příprav a vypracování celého projektu, za kterým stojí Jaroslav Hor. Obsah si vzala do rukou PR města Kristýna Šílová a kvalita měsíčníku šla strmě vzhůru. Počet výtisků se zvýšil na **3000 ks**, finanční náklady pro město naopak prudce klesly. Zpravodaj je přitom zdarma roznášen do každé schránky v Českém Brodě a přilehlých obcí. Zásadní

Spolupracujeme s o.s. Českobroďák

Českobrodsko
Řešíme vaše zájmy!

Vydává:
Jaroslav Hor
Prokopa Velikého 118
282 01 Český Brod
IČ: 76592251

Předtiskovou přípravu, tisk a inzerci zajišťuje Jaroslav Hor, e-mail: reklama@yeti-studio.cz

Řídí redakční rada ve složení: Jaroslav Hor, Jiří Havlíček, Metoděj Málek, Jaroslav Petrásek, David Klempíř

Českobrodsko vychází 11x ročně a je doručeno zdarma do všech schránek v těchto obcích: Břežany II, Český Brod, Liblice, Klučov, Kounice, Přistoupim, Rostoklaty, Štolmíř, Tismice, Tuchoraz, Vrátkov, Zahrady.

Veškeré náměty, připomínky a dotazy směřujte na redakční email info@cesky-brod.cz.

Diskuze, rozšířené články i fotky a dokumenty navíc najdete na www.cesky-brod.cz.

Uzávěrka dalšího čísla je 29. 9. 2013.

Registrováno MK ČR pod registračním číslem MK ČR E 21348
Tisk provádí Ústecké tiskárny s.r.o.
Toto číslo vyšlo v září 2013 v nákladu 4800 ks.

změnou je však to, že investiční riziko (tedy nízké výnosy z inzerce) na sebe přebírá zpracovatel, nikoliv Město. To znamená, že Město dopředu ví, kolik zaplatí za Zpravodaj a tato částka není závislá na množství inzerce. Případná ztráta, či zisk je v kompetenci dodavatele.

Proměna časopisu zaujala také porotce PR Klubu v soutěži Zlatý středník a Českobrodský zpravodaj získal ocenění **„Top Rated“** za profesionální a moderní zpracování. Z měsíčníku se opět stalo kvalitní informační médium...

Píše se **rok 2013**, začátek července. Město vypsalo výběrové řízení na dodavatele Zpravodaje, protože původní smlouva nemohla být prodloužena. Výběrové řízení mělo původně proběhnout již na podzim loňského roku, proběhlo ale s velkým zpožděním až letos v létě a zadavatel (tedy Město) změnil podmínky tohoto řízení. Jediným kritériem se stala cena tisku a grafického zpracování. Zadávací podmínky výběrového řízení vznikaly několik měsíců. Dokumentaci připravili zodpovědní lidé a byla schválena Radou města.

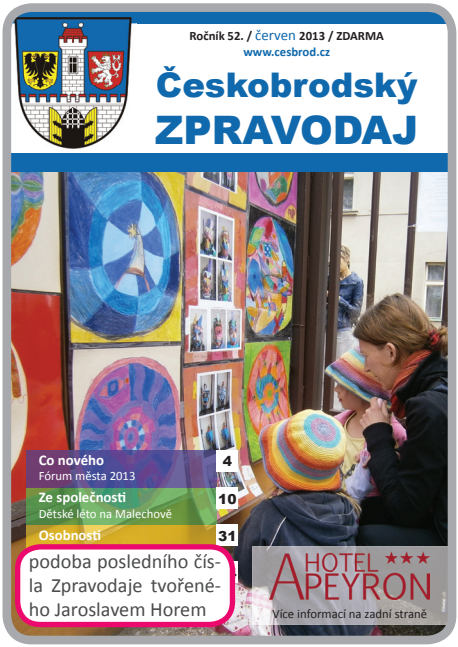

Shrňme si to

2011 - 500ks, 9Kč/ks, doplatek přes 10 tisíc
2012 - 3000ks, zdarma, doplatek průměrně něco přes 3 tisíce
2013 srpen - 3000ks, zdarma, doplatek 27 485 Kč mínus 70% z výnosu z inzerce

Výběrové řízení v roce 2011 vyhrál Jaroslav Hor a dal Zpravodaji novou tvář. Kristýna Šílová tvoří nový a kvalitnější obsah.

Výběrové řízení v roce 2013 vyhrála firma Profi - tisk group s.r.o. a převzala tak práce na Zpravodaji.

V návaznosti na tyto, ale i jiné, události vzniká Českobrodsko. Měsíčník, který stojí za lidmi a hájí zájmy občanů.

Město si dle nového modelu kupuje tisk a grafiku, tudíž ze sebe dělá podnikatele. Z výdělků z inzerce nyní městu zůstane **70% a 30%** obdrží dodavatel. Městu se vrací investiční riziko. Dodavatel navíc v podmínkách nemá určen postih v případě, že nezíská minimální množství inzerce. Město se tak vzdalo jistoty a jde do rizika.

Výběrové řízení na Českobrodský zpravodaj vyhrála v **srpnu 2013** společnost Profi- tisk group s.r.o. se sídlem v Olomouci s nejnižší nabídkou ve výši **27 485 Kč** včetně DPH (za tisk a grafickou úpravu Zpravodaje). Teprve pokud by se na inzerci vybralo téměř **40 000 korun**, Město by platilo už jen distribuci.

Nezbývá než doufat, že sázka na příjmy z inzerce Radnici vyjde a časopis se nevrátí do stavu, ve kterém se nacházel až do roku 2011.

Proč zbytečně komplikovat osvědčené a fungující procesy?

Jaroslav Hor

Koupání na vlastní nebezpečí

Léto a teplé počasí pomalu končí a lidé v Českém Brodě si opět nemohli odpočinout u koupaliště. Ne že by ve městě žádné nebylo. Je, ale jde o pusté a zdevastované místo. Mnoho let se uvažuje o dalších možnostech, co s pozemkem dál. A vypadá to, že se věci konečně pohnuly. Jaký je však zájem radních? Vyroste na místě nové hřiště pro fotbalisty? Bude snaha o obnovu koupaliště? Nebo bude finálním řešením hasičská nádrž s koupáním na vlastní nebezpečí?

V Českém Brodě je koupaliště legendou. Naposledy fungovalo před více než deseti lety a od té doby je areál opuštěný a zarůstá plevelem. V roce 2010 se blýskalo na lepší časy, když město koupilo objekt od T.J. Sokol Český Brod. Byl vypracován projekt, který mluví o pořizovacích nákladech **105, resp. 82 milionech korun** podle toho, zda by šlo o variantu nerezového, nebo železobetonového bazénu. Celá studie je volně ke stažení na webu města. Roční náklady byly spočítány zhruba na **3,8 milionu korun** a zahrnovaly i mzdy pro dva pokladní, správce či plavčíky v hodnotě jednoho milionu Kč. „Na podobnou rekonstrukci není možné sehnat peníze z jakýchkoliv dotačních titulů a je nad finanční možnosti města," prohlásil tehdy na webových stránkách města starosta Jakub Nekolný. Částka byla skutečně vyšší než rozpočet města na rok a investovat tak vysoké prostředky do výstavby a provozu se zdálo neúnosné.

Otázkou je, zda tehdy radní pracovali s myšlenkou vypracovat realističtější a především skromnější projekt. Je neoddiskutovatelné, že koupaliště pro svůj provoz potřebuje čističku vody a drobné stavební úpravy. Co však již nepotřebuje (a v projektu s tím bylo počítáno), je **parkoviště za čtyři miliony či skluzavky a masážní lůžka**. Zabývalo se město vůbec otázkou snížení rozsahu projektu a tedy snížení ceny? Očividně ne, studie z roku 2010 leží v šuplíku a jediným reálným projektem, který leží v roce 2013 na stole, je Generel areálu Kutilky, který vypracoval TJ Slavoj Český Brod. A ten se k překvapení mnoha obyvatel města s využitím areálu koupaliště vyrovnává velmi svérázně.

Tři hřiště pro fotbalisty?

V roce 2012 byl vypracován Generel areálu Kutilky a celkově se začalo mluvit o možnostech zasypání bazénu a tvorby nového fotbalového hřiště. Fotbalisté by získali další tréninkovou plochu, v areálu by vznikl malý krytý a venkovní bazén, popř. hřiště pro plážový volejbal.

Na postup radnice se na webovém fóru města ozývá kritika. Na konci července starosta diskutujícím vzkázal, že by ještě letos v létě mohlo být koupaliště přeměněno na požární nádrž s koupáním na vlastní nebezpečí. Tato informace se koncem srpna potvrdila a již proběhly úklidové práce, příprava vrtu a přidání cedule informující občany, že se mohou koupat pouze na vlastní nebezpečí.

Co na to místostarosta Pavel Janík?

Můžete nám prosím sdělit, jaký je váš postoj vůči náhlé změně zničeného koupaliště na požární nádrž? Není to v rozporu s generelem Kutilka?

Na úvod bych chtěl podotknout, že koupaliště je majetkem Města Český Brod a tudíž je pouze na něm, co s areálem provede. Generel je běh na dlouhou trať, navíc jsme městu navrhli jednu z možností, jak zanedbaný prostor využít. Minimálně dva roky budeme s SK naplňovat Generel v rámci areálu TJ. Hasičská nádrž je pouze mezikrok města, než se rozhodne, co bude pak, to se uvidí. My (tedy TJ a SK) navíc máme v plánu malý krytý bazén u „Kutilky“, v rozporu to tedy není.

Toto řešení tedy berete spíše jako provizorní?

Určitě. Nyní mají lidé možnost se koupat u kempu na „Podviňáku“, kde jsou stejné podmínky, jako budou zde. Město se jistě bude snažit tento stav posunout dále či jinam.

Myslíte si tedy, že by se Město mělo zabývat rekonstrukcí koupaliště?

K řešení ve městě jsou mnohem závažnější věci, jakými jsou silnice ve správě města včetně chodníků, vodovodní síť, prostředí škol, kino či doprava. Koupaliště funguje jen několik měsíců, ale například silnice jsou v provozu pořád. Navíc není možné získat nyní žádnou dotaci na koupaliště a rekonstrukce je velmi nákladná záležitost, rozhodně nad finanční možnosti Města.

Nevypadá to, že byste byl zastáncem nového koupaliště.

Pokud byste si sestavil žebříček priorit a finančních možností města, tak jde o zbožné přání. Jako spoluautor Generelu a předseda TJ chci pro kulturní, sportovní a volnočasové aktivity stejné podmínky, ať už zařízení provozují nevládky či město. Má-li město ve svém rozpočtu tak malé finanční prostředky určené na uvedené aktivity nevládek a měly by skončit v koupališti, pak tedy nejsem zastáncem rekonstrukce stávajícího koupaliště. Daleko lepší se mi zdá v těchto místech vybudování multifunkčního areálu, který lze využívat celý rok. Generel budou financovat především TJ a SK. Město přislíbilo spoluúčast do 20 % nákladů.

Co na to starosta Jakub Nekolný?

Pane starosto, na fóru města zazněl váš příspěvek o vybudování hasičské nádrže. Jak to s tímto nápadem vypadá?

Jednáme s hasiči a vše nasvědčuje tomu, že velmi brzy bude nádrž v provozu. Již proběhl úklid a přípravy. Voda by se napustila z vrtu a koupání by bylo na vlastní nebezpečí. Nejsme schopni dodržet všechna hygienická minima, abychom s tím mohli udělat něco jiného. Takto budou mít lidé posekanou trávu, vodu a mobilní toalety. Myslím si, že s minimálními prostředky vybudujeme něco, co je rozhodně lepší, než zarostlé a zaplevelené koupaliště.

Je to tedy vize Města v problematice koupaliště?

Toto je spíše mezikrok, než bude rozhodnuto dále. Ale říkám si, proč koupaliště alespoň nějak nevyužít, když je tu ta možnost?

Generel areálu Kutilka měl s koupalištěm jiné plány, znamená to, že ho v tomto podporovat nebudete?

Město obecně Generel podporuje, ale přímo pomáháme nekonfliktním bodům, koupaliště mezi ně nepatří. Tvorbou hasičské nádrže se nevzdáváme žádné možnosti.

Nádrž bude tedy v provozu kdy? Jak bude voda čištěna?

Voda se čistit nebude, jen se vypustí a z místní studně znovu napustí. Společně s odborem životního prostředí prověřujeme i možnost zřízení kořenové čističky. Zkušebně bychom chtěli koupaliště naplnit vodou co nejdříve, ale plně v provozu bude nádrž až další sezónu.

Jinde to jde

Rada města má možnost poslat čitelný vzkaz svým voličům – vypsat nový projekt na renovaci koupaliště, tentokrát ovšem s reálnějšími požadavky. Podle odborníků, které redakce oslovila, by se rekonstrukce včetně technologií mohla vejít do 15 milionů a roční náklady pak řádově do 500 tisíc. To je mnohonásobně méně, než uváděla původní, přemrštěná studie. Má město snahu, aby se koupaliště ještě někdy otevřelo? Spokojí se s koupáním na vlastní nebezpečí?

Že to „lze“ dokazuje například dvanácti tisícová obec Tachov. Rozšíření bazénu zde bylo spolufinancováno Evropskou unií v rámci Regionálního operačního programu NUTS II Jihozápad. Vyrostlo zde venkovní koupaliště stavěné na „zelené louce“. Celá stavba je v podobném rozsahu jako českobrodské koupaliště a stála méně než 60 miliónů. Na roční náklady si koupaliště vydělalo letos bohatě. Krom toho zde funguje krytý bazén i zimní stadión.

Téma koupaliště je, obzvláště v parném létě 2013, stejně žhavé jako v letech minulých.

David Klempíř

fotografie níže ukazují stav koupaliště k 22.8.2013

Zapojte se do tvorby

***T**oto nové médium se neobejde bez kvalitního obsahu. Ne vždy budeme schopni vše sepsat a vypátrat svépomocí. Pokud by tedy někdo měl zájem pomoci se sháněním obsahu, bude vítán a dokonce je tu i možnost finanční odměny.*

Českobrodsko stojí na tom, zda bude mít přízeň inzerentů. Náklady nejsou nulové a výdělky uhradí tisk a roznos tohoto časopisu. Peníze na novináře tedy hledáme těžko. Přesto potřebujeme kvalitní obsah a jsme ochotni za články platit. Hledáme tedy dobrovoníky a patrioty, kteří budou přispívat fotkami, rozhovory, tématy či snad jen poznámkami. Hledáme lidi, co chtějí pomoci. Pomoci nám, ale i městu a svému okolí. To umíme náležitě ocenit.

Pokud byste tedy v sobě našli touhu zapojit se do projektu Českobrodsko, máte hned několik možností jak nás kontaktovat.

První je telefonicky na čísle 736 249 946. Druhá pak emailem info@cesky-brod.cz. Další možností je osobní návštěva nově vznikající kanceláře firmy Yeti studio na adrese Prokopa Velikého 118.

Pokud vás Českobrodsko zajímá, ale nechcete být spolupracovníkem, máte možnost nás sledovat na Facebooku, Google+ nebo na stránkách www.cesky-brod.cz.

Každopádně budeme rádi, pokud díky našim čtenářům budeme schopni zvyšovat kvalitu a veškeré naše články budou mít význam.

redakční rada

Proč je zde tolik inzerce?

***D**ůvod je zcela evidentní. Redakce, tisk a distribuce něco stojí. Cena inzerce je nastavena velmi nízko. Právě z těchto důvodů musí tento časopis obsahovat dostatek inzerce, aby mohl fungovat.*

Jde nám o kvalitu článků a dostatečný roznos. To se neobejde bez peněz a ty jsou závyslé na počtu inzerentů.

Snažíme se vybírat místní podnikatele a nabízet jejich akce či aktuální nabídky. Čtenáři pak zase mají možnost od nich nakupovat a využívat jejich služeb. V naprosté většině případů jde o podnikatele profesionály, kteří dokáží nabídnout skvělou práci či produkt.

Podpořte své okolí, podpořte Českobrodsko!

Jaroslav Hor

Proč inzerovat?

- velmi osobní a individuální přístup
- velký rozsah distribuovaných míst
- moderní a živý design časopisu
- ceny jsou více než přijatelné
- slevy pro stálé inzerenty
- podpoříte tvorbu a vydávání Českobrodska

Proč pročítat inzerci?

- najdete zde akční nabídky firem z okolí
- najdete zde rubriku Prodám / Koupím
- podpoříte místní podnikatelé
- podpoříte Českobrodsko, které jako nezávyslé médium stojí a padá právě na inzerci
- dozvíte se o nově otevřených obchodech

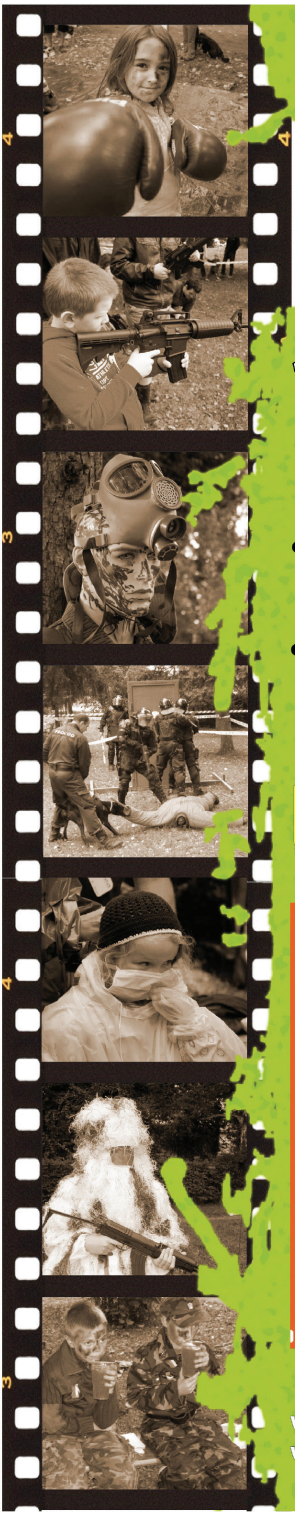

Občanské sdružení Českobroďák
Vás zve

DĚTSKÝ BRANNÝ DEN 2013

5. ROČNÍK

14. září 2013 od 10 do 16 hodin

park u Pivovarského rybníka

Můžete se těšit na:

- ukázky vojenské, policejní a záchranářské techniky
- spoustu úkolů a odměn na tématicky zaměřených stanovištích

Doprovodný program:

- ukázky práce bezpečnostních složek
- atrakce pro děti *(jízda na ponících, skákací hrad, trampolína, apod.)*

Občerstvení pro všechny

Spolupracují:

SPONZOŘI DBD 2013

JATKY ČESKÝ BROD a.s.

BURSA – ELEKTROINSTALAČNÍ MATERIAL, tel: 321 621 772, fax: 321 622 793, www.elektrobursa.cz, mail: info@elektrobursa.cz

MLADÁ FRONTA

Pivovar Velkopopovický Kozel – Zvláštní vrchní pivo

JANKŮ s.r.o.

LUCKY SERVICE

Stavební a obchodní firma ARNOST s.r.o. – www.arnost-stavby.cz

RÁKOCY GARDEN

JAPEX – ÚKLID - ZAHRADA

Ivan Polák – AUTODOPRAVA

www.ceskobrodak.cz
www.facebook.com/ceskobrodak

VSTUPNÉ DOBROVOLNÉ

SVITOK

JSME TU S VÁMI JIŽ OD **ROKU 1994**

PRO ŠKOLÁKY

MOBILY
TABLETY
TISKÁRNY
PC SESTAVY
NOTEBOOKY

BEDNA HRAČEK

DĚTSKÁ VOZÍTKA
UNIKÁTNÍ HRAČKY Z EVROPY
WWW.BEDNAHRACEK.CZ
WWW.SVITOK.CZ

SERVIS A PRODEJ POČÍTAČŮ

NÁMĚSTÍ ARNOŠTA Z PARDUBIC 38
(POD KOSTELEM)
ČESKÝ BROD

o.s. Přehvozdíčko Vás srdečně zve na divadelní festiválek
pod širé nebe vedle Hostince U lípy Svobody v Přehvozdí

PROGRAM:

1. DIVADLO **BUCHTY A LOUTKY** PRAHA
2. ŠERMÍŘSKÉ VYSTOUPENÍ SKUPINY **POUTNÍCI ŠTĚSTĚNY** Č. BROD
3. DIVADLO **ŠŤAVNATÁ CHVÍLE** PŘEHVOZDÍ
4. V PODVEČER ZAHRAJE **KAPELA EMMA BAND** KOZOJEDY

V PRŮBĚHU DNE OBČERSTVENÍ, HRY PRO DĚTI, SETKÁNÍ ŘEMESEL !

7.9.2013 od 14.30hod.

PŘEHVOZDĚNÍ 3

Jsme připraveni i na déšť, tak neváhejte, přijďte a bavte se.
vstupné: dospělí 60,- Kč, děti 30,- Kč

FP INSTAL S. R. O.

TOPENÍ • VODA • PLYN • MĚŘENÍ • REGULACE

- drobné opravy a montáže v systémech topení, vody, kanalizace a plynu

- kompletní rekonstrukce systému topení, vody, kanalizace a plynu

- vytvoření návrhu a kompletní projektové dokumentace k systému topení, vody, kanalizace a plynu

- návrh, montáž a servis měřícího a regulačního systému

- servis a revize plynových, elektrických kotlů a plynových spotřebičů všech značek, autorizovaný servis společnosti VIESSMANN climate of innovation

- provádíme veškeré revize rozvodů plynu

- drobné opravy a montáže v bytových rozvodech elektro, drobné elektropráce

- provádíme revize rozvodů elektro

- veškeré naše práce provádíme **LEVNĚ - RYCHLE - KVALITNĚ**

- termín realizace práce u vás přizpůsobíme vašim časovým možnostem

- objednávky a poptávky přijímáme telefonicky a nebo e-mailem - **24 hodin denně - 7 dní v týdnu**

- veškeré naše práce provádíme zejména ve Středočeském kraji a Praze

FP INSTAL s.r.o.
Přehvozdí,
Český Brod, Praha 7

mobil: 776 628 888
e-mail: info@fpinstal.cz
www.fpinstal.cz

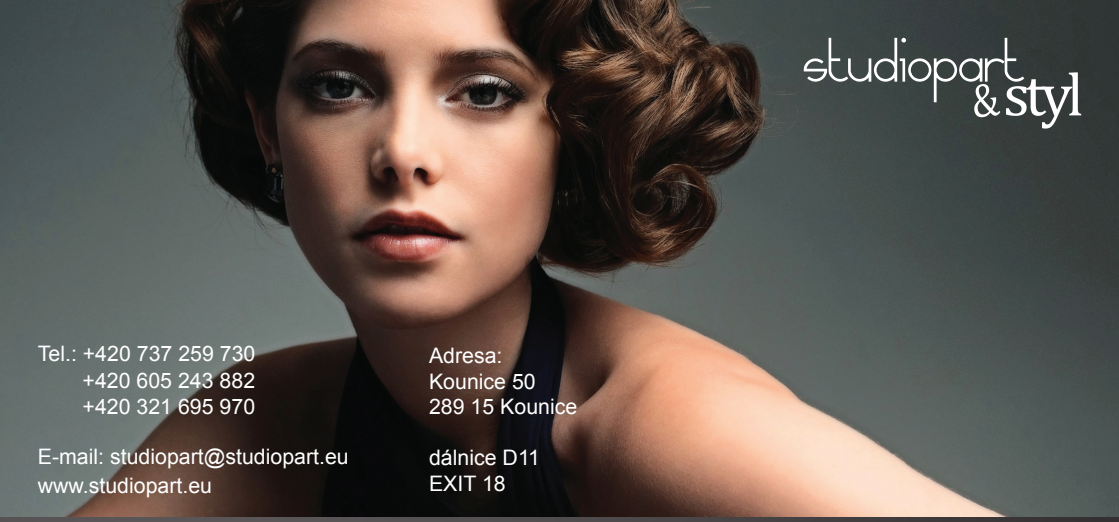

studiopart & styl

Tel.: +420 737 259 730
+420 605 243 882
+420 321 695 970

E-mail: studiopart@studiopart.eu
www.studiopart.eu

Adresa:
Kounice 50
289 15 Kounice

dálnice D11
EXIT 18

relax a zdraví & styl

Dotýkejte se mrtvého moře v Kounicích.
Ve všech našich oborech naleznete ozdravný program. Je zde pro vás relaxační zóna v subtropickém skleníku, všechny prostory studia jsou obohaceny slaným vzduchem a nabízíme kompletní servis s individuální péčí o zákazníka.

Prohřívárna
Uvolnění svalstva, zábaly, vhodné samostatně i před kosmetikou a cvičebním programem.

Cvičení
Pro kondiční cvičení je k dispozici vibrogym pro svalstvo celého těla, podpůrné cvičební stroje.

Ozdravné kúry
Masáže, zábaly a lázně končetin s produkty Mrtvého moře. Vibrační masáže nohou, perličkové masáže nohou.

Chromoterapie
Bioptron - podporuje hojení ran, zmírňuje bolest a snižuje její intenzitu – biostimulační účinky celého organismu.

Biokosmetika a relaxace
S produkty z Mrtvého moře působí proti alergiím, lupence ekzémům, akné artróze, artritidě, osteochandróze, revmatismu, stresu, nespavosti, při problémech s vlasovou pokožkou, při bolesti hlavy a migrénách.

kadeřnictví & styl

Ve vlasovém studiu nabízíme dámské, pánské a dětské střihy. Barvení, přelivy, trvalou, odbarvování a melíry. Foukaná, vodová, mytí regenerace, společenské účesy a bahenní kúry.

Holičství
Pánský střih - úprava vousů, holení, barvení. Zažijete pocit z oholení, pro který se budete vracet.

manikúra & styl

Klasická dámská a pánská, modeláž nehtů gel, akryl, fiber glass, nail art, p.schine. SPA léčivé procedúry, voskové a bahenní zábaly, masáže a magnézium.

pedikúra & styl

Klasická mokrá, specielní pánská pedikúra, peeling, masáže – SPA léčivé procedury. Voskové a bahenní zábaly a modeláž nehtů. Nail art – lakování a koupel v magnéziu.

bio kosmetika & styl

ObeyYourBody kosmetika z Mrtvého moře, ošetření problematické pleti a prevence. Osvěžení a omlazení, zjemňující a vyhlazující masáže, ochrana kožních buňek, povolené kůže, rozvoj kožních buněk a kompletní ošetření.

Vizážista
Proměny vzhledu, úpravy líčení, účesová tvorba, koncepce domácí péče, denní a společenské líčení.

stavebnictví & styl

Projektování staveb a inženýring v investiční výstavbě
Naší stěžejní specializací je technika prostředí staveb. Zdravotně technické instalace, vodohospodářské stavby, koordinace projektů, příprava staveb a dozory staveb. Podívejte se na naše reference.

Našim cílem je, aby jste vždy odcházeli od nás spokojení, z relaxovaní a usměvaví

Ranní úpravy do zaměstnání
již od 6:00 hodin

Dárkové šeky

Fajnpůjčka

Fair Credit | FAJN půjčka

půjčte si od 4 000 do 50 000 Kč

- Rychlost v pohodlí Vašeho domova
- Profesionální jednání
- Férovost
- On-line přehled nad svým účtem
- Transparentnost

800 888 120 | **www.faircredit.cz**

ADVOKÁTNÍ KANCELÁŘ

Mgr. Tomáš KLINECKÝ, advokát

• občanské a obchodní právo • převody nemovitostí • nájem bytu • • zakládání a změny obchodních společností • vymáhání pohledávek • • rodinné právo • dědické právo • pracovní právo • obhajoba ve věcech trestních • přestupky • zastupování před soudy a správními orgány po celé ČR • odborné právní konzultace • sepis a kontrola smluv •

kancelář: ***Český Brod, Tuchorazská 1433/17 (areál bývalého pivovaru)***
telefon: ***723 440 574,*** *e-mail:* ***advokat@klinecky.cz***

„Zpracuji Vaše účetnictví v POHODĚ!“

Eva Kvasničková

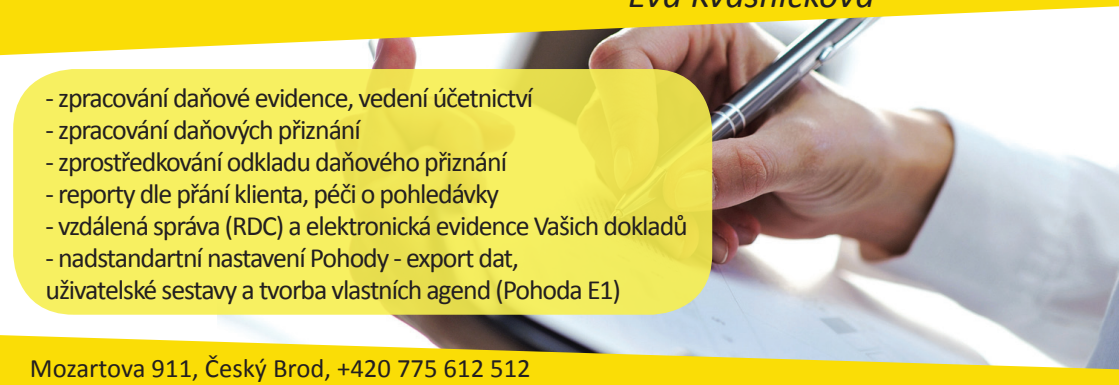

- zpracování daňové evidence, vedení účetnictví
- zpracování daňových přiznání
- zprostředkování odkladu daňového přiznání
- reporty dle přání klienta, péči o pohledávky
- vzdálená správa (RDC) a elektronická evidence Vašich dokladů
- nadstandartní nastavení Pohody - export dat, uživatelské sestavy a tvorba vlastních agend (Pohoda E1)

Mozartova 911, Český Brod, +420 775 612 512
eva@ekokvas.cz, www.ekokvas.cz

HOTEL APEYRON ★★★

+420 601 336 911
polak@hotelapeyron.cz

otevíráme již v září

Připravujeme pro vás

- zážitkovou restauraci
- nejnovější kuchařské trendy
- moderní technologie přípravy jídel
- speciality z barového grilu
- příjemné ubytování kat. ***
- konferenční a taneční sál

Rozšiřujeme kolektiv profesionálů - nabízíme uplatnění pro:

- kuchaře
- číšníky
- servírky

NEXUS | JEANS

SLEVY 20% - 50%

KALHOTY, KOŠILE, TRIKA, MIKINY

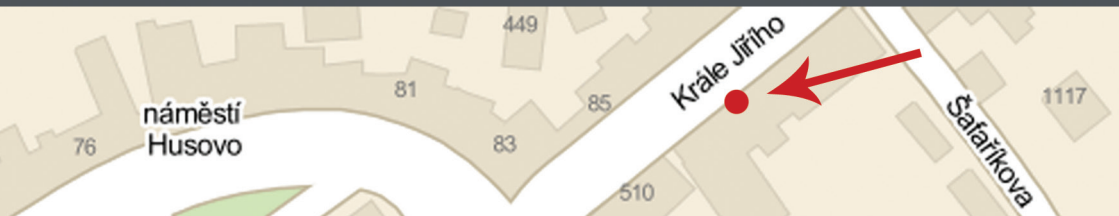

daňový a účetní servis

Jana Kulhánková
& Alena Brčková

nám. Arnošta z Pardubic 7
282 01 Český Brod
tel.: 321 621 215
fax: 321 621 220
e-mail: danovyaucetniservis@seznam.cz

ies
INTERNATIONAL EDUCATION SOCIETY

Husqvarna

Stehlík Jiří
Hlavní 47 Tuklaty
tel. 723 614 889

- **prodej a servis zahradní, lesní a stavební techniky zn. Husqvarna, GARDENA, McCulloch, rozbrušovací pily, řezné kotouče na beton a ocel**
- **servis strojů zn. STIHL a OLEOMAC**
- prodej a servis strojů VARI, štípače dřeva, štípací sekery, kalače, klíny, násady aj.
- MARIMEX cz - infrasauny, bazény, příslušenství
- **BROUSÍME: řetězy** do motorových a el.pil **(na počkání), žací nože** do sekaček, nože do křovinořezů, **zahradní nůžky** ruční, nůžky na živé ploty, pákové nůžky na větve a trávu, sekery, **kuchyňské nože** a nůžky, **kotoučové pily a pily vidio** (max. do 24 hod. i na počkání) aj.
- opravy motorů B&S, HONDA, KOHLER, KAWASAKI, ROBIN, LOMBARDINI

navštivte náš e-shop na: www.husqvarna-stehlik.cz
OTEVŘENO: Po – Pá 9.00 – 12.00 13.00 – 18.00 hod.
e-mail: stehlik.zahradales@centrum.cz

SOLNÁ JESKYNĚ

ČESKÝ BROD

AKTUÁLNÍ NABÍDKA 2013

Představujeme Vám unikátní relaxačně ozdravné zařízení, kde je vytvořeno mikroklima obohacené o minerální látky a stopové prvky, které jsou nesmírně důležité pro lidský organismus. Léčivé účinky soli jsou známé již po staletí, a proto se k tomuto zdroji dnes vracíme.

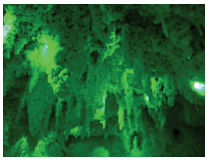

Na co se můžete těšit?

KULTURA V JESKYNI
(každou sobotu od 19:00 prodloužené procedury s hudebním programem)

AKTIVITY PRO DĚTI
(každé úterý od 14:00 bloky interaktivní výchovy pro školáky a předškoláky)

RELAXAČNÍ MASÁŽE
(každou středu od 18:00 do 22:00 probíhají masáže v prostředí solné jeskyně)

DÁRKOVÉ POUKAZY
(možnost zakoupení poukazů na veškeré služby)

ZVÝHODNĚNÉ PERMANENTKY A VSTUPY
(možnost využití akčních nabídek)

NOCOVÁNÍ V SOLNÉ JESKYNI
(možnost přespání v jeskyni pro jednotlivce i celou rodinu)

PRIVÁTNÍ PRONÁJEM JESKYNĚ
(možnost pronájmu jeskyně pro sebe a své blízké)

KAVÁRNA A DĚTSKÝ KOUTEK
(možnost výběru ze 16 druhů kávy Nespresso a využití prostoru vyhrazeného pro děti)

Solná Jeskyně Český Brod
Nám. Arnošta z Pardubic 29, Český Brod 28201
REZERVACE: 720 270 282 / 314 008 312
www.solnajeskyne-ceskybrod.cz

VYKUPUJI NEMOVITOSTI

V HOTOVOSTI - RYCHLE

720 524 663

AUTOSERVIS

tel.: 606 607 406, info@automalcev.cz

AUTO MALČEV

- kompletní servis a kontroly
- kompletní diagnostika
- příprava a zajištění STK
- náhradní vozidlo po dobu opravy
- autoparking (parkování v areálu s 24 hod. ostrahou)
- nízká hodinová sazba
- prodej náhradních dílů (nové, repas., použité)
- klempířské práce
- pneuservis
- odtahová služba

ROSTOKLATY U PRAHY

8 km od Prahy po výpadovce na Kolín

Nabízí ▸ likvidaci pojistných událostí ▸ kompletní servis všech osobních a užitkových vozidel

Prodej náhradních dílů

Peugeot	602 366 353
Citroen	602 547 966
Dodávky	602 547 966
Hyundai	607 833 822
tel/fax	323 605 509

www.automalcev.cz

Elektronik Servis

opravy a prodej TV a elektroniky

PETR ČADIL
Barákova 1795
250 82 Úvaly

tel.: 606 550 808
e-mail: petr.cadil@volny.cz
www.cadil.cz

• TELEVIZE • ANTÉNY • SATELITY • AUDIO-VIDEO •

PROFI CREDIT

- PŮJČKY PRO PODNIKATELE 30.000 AŽ 300.000,- KČ
- PŮJČKY PRO ŽENY NA MATEŘSKÉ 4.999,- KČ
- PRO ZAMĚSTNANCE AŽ 80.000 KČ BEZ RUČITELE
- PRO DŮCHODCE AŽ 80.000 KČ BEZ RUČITELE

Volejte zdarma 800 010 106

www.proficredit.cz

objednání pro Český Brod na tel. 777 858 942
zprostředkovatel pracuje pro více věřitelů

Sofia School mateřská škola

Česko-anglická mateřská škola

Zápis!

Školní rok 2013/2014

Celodenní dvojjazyčný program s použitím interaktivní tabule, rodilí mluvčí. Kroužky, plavání.

Angličtina i pro veřejnost.

Velká zahrada

Tel.: 775 031 603

www.sofiaschool.net

SOFIA SCHOOL
Úvaly u Prahy, nám. Arnošta z Pardubic 16

OKNA SLEZÁK s.r.o.

dodáváme a montujeme plastová, hliníková a dřevěná okna a dveře dále žaluzie , rolety , sítě proti hmyzu a parapety

ZAMĚŘENÍ ZDARMA
Kontaktujte nás, rádi Vám poradíme
V Zahrádkách 100, Čelákovice – Záluží
Tel.: 777163533
e-mail: info@oknaslezak.cz
www.oknaslezak.cz

STAVEBNÍ PRÁCE

REKONSTRUKCE, DROBNÉ OPRAVY, DLAŽBY, SÁDROKARTONY, OPLOCENÍ, ZATEPLENÍ, MALÍŘSKÉ, BOURACÍ A VÝKOPOVÉ PRÁCE

STĚHOVÁNÍ, VYKLÍZENÍ, HOD. MANŽEL

604 690 317

FASÁDNÍ CENTRUM MAPEI

VZORKOVNA 1 000 m²

DOPRAVA ZDARMA

REALIZACE KOUPELEN

KRÁL
WWW.KRALOVI.CZ

ČESKÝ BROD – MALECHOV
PROKOPA VELIKÉHO 109
TEL./FAX: 321 62 02 03

- OBKLADY, DLAŽBY, SANITA
- KUCHYNĚ Sykora / kuchyně nejvyšší kvality Camelot kitchens by Sykora
- DVEŘE A ZÁRUBNĚ SAPELI
- EUROOKNA A DVEŘE
- PODLAHY

Vše pro vaše stavby

NOVĚ ESHOP NA OBCHOD.KRALOVI.CZ

STAVEBNINY

TEBE NĚCO BOLÍ ??

Kde tě TO bolí? Jak tě to bolí? Kdy tě to bolí? Jak dlouho tě to bolí? Přestane tě to někdy bolet?

- jdi k lékaři
- jdi do lékárny pro léky
- jdi cvičit
- přijď na masáž

MASÁŽ je prevence při zdravotních potížích - bolesti svalů, kloubů a šlach. Dokáže vám zlepšit krevní oběh a látkovou výměnu. Budete cítit jak se vám zregenerují síly a odstraní se únava. Je to osvěžení a uklidnění těla i duše a masáží se udržuje určitá tělesná i duševní kondice.

Při celkovém pohledu na váš problém, můžeme vybrat masáž:

- zklidňující - pomalé hmaty a uvolnění svalů
- povzbudivou - uvolnění svalů, ale rychlejší hmaty
- kombinaci relaxace a regenerace - pro maximální efekt

Individuální přístup umožňuje víc úhlů pohledu na problém. Jéé a víte, že problém neexistuje?? Je to jen jeden z úhlů pohledu na situaci, věc či bolest. Bolest nám tělo posílá jako signál „Dělej něco!“. Bolest je pro naše tělo vysvobození z námahy jak fyzické tak psychické.

Poslechněte svoje tělo dřív než vás bude muset zastavit bolestí. Přijďte na masáž a zrelaxujte tělo i duši.

V salonu SUNSET MASSAGE máte možnost vybírat z následujících masáží:

- RELAXAČNÍ A REGENERAČNÍ MASÁŽE
- MANUÁLNÍ LYMFODRENÁŽE
- REFLEXNÍ LYMFODRENÁŽE NA PLOSKÁCH NOHOU
- ANTISTRESOVÉ MASÁŽE
- ČÍNSKÉ MASÁŽE
- MERIDIÁNOVÉ MASÁŽE
- BAŇKOVÁNÍ
- MEDOVÉ MASÁŽE
- DORNOVU METODU
- BREUSOVU MASÁŽ PÁTEŘE

Jarmila Fischerová

SUNSET MASSAGE
Jarmila Fischerová

Sportovní 870
282 01 Český Brod

+420 603 543 023
sunsetmassage@seznam.cz
www.sunsetmassage.webnode.cz

CENÍK INZERCE V MĚSÍČNÍKU

ČESKOBRODSKO

řešíme vaše zájmy

náklad: 4800ks
cena: zdarma - roznos do domu
distribuce: druhý týden v měsíci
formát: A5, průměrně 16stran, plná barevnost
poslední aktulizace ceníku 25.8.2013

lokality: Český Brod, Liblice, Štolmíř, Zahrady, Břežany, Tismice, Tuchoraz, Vrátkov, Rostoklaty, Přistoupim, Klučov, Kounice, rozšířená distribuce na nádraží v Českém Brodě

Klasická bloková inzerce

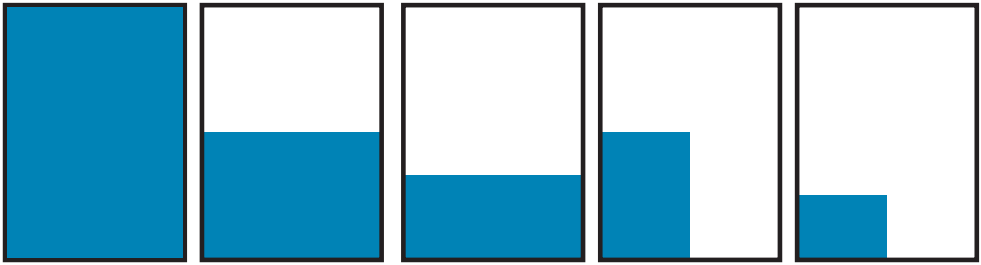

1/1	1/2	1/3	1/4	1/8
148mm x 210mm	148mm x 105mm	148mm x 70mm	74mm x 105mm	74mm x 52,5mm
2479Kč	**1279Kč**	**879Kč**	**659Kč**	**339Kč**

Technické podmínky inzerce:

- *grafika bude mít požadovaný rozměr*
- *v případě tisku do krajů (tzv na spad) vyžadujeme spadávku 5mm, v jiných případech tiskneme na zrcadlo*
- *texty a důležitá grafika minimálně 4mm od kraje*
- *veškeré obrazy budou převedeny na barevný režim CMYK*
- *veškerá grafika bude mít tiskové rozlišení minimálně 300dpi*
- *data možné dodat jako .pdf, .ai, .cdr, .jpg, v případě dohody i v jiných formátech*
- *v případě nedodržení výše zmíněného nemůžeme zaručit 100% kvalitu výstupu*

PR články

PR článek 1/2 - **1199Kč**
PR článek 1/1 - **2199Kč**
PR článek 2/1 - **4399Kč**
napsání PR článku, cena za normostranu textu - **379Kč**

Exkluzivní inzerce

zadní strana - **4379Kč**
předposlední strana - **+25% ceny inzerce**
Vklad vlastních materiálů - **2979Kč**
Vklad a tisk 4800 letáků A5 jednostranně - **5979Kč!**
inzerce na přední straně (129mm x 59mm) - **2379Kč**
Odkaz na PR článek na hlavní straně - **379Kč**

Ostatní

Tvorba grafiky **- 479Kč za načatou stranu**

Zajišťuje Yeti studio

objednávky a dotazy směřujte na tyto kontakty

+420 736 249 946
reklama@yeti-studio.cz

veškeré ceny uvedeny bez DPH 21%

INTERNET

HOME 4 Mb/s

mesíčně **349,-** VČETNĚ DPH

K tomuto tarifu je nutno pořídit připojovací zařízení v ceně 3500 Kč

HOME 16 Mb/s

mesíčně **588,-** VČETNĚ DPH

K tomuto tarifu Vám pronajmeme připojovací zařízení v hodnotě 3500 Kč za 1 Kč měsíčně při závazku na 24 měsíců

HOME 20 Mb/s

mesíčně **708,-** VČETNĚ DPH

K tomuto tarifu Vám pronajmeme připojovací zařízení za 1 Kč měsíčně při závazku na 24 měsíců Nastavení domácí Wifi sítě v ceně

Naše ceny jsou uváděny VČETNĚ DPH

- ☑ **Nepotřebujeme uvádět ceny o 21% nižší,** klamání zákazníka není náš cíl.
- ☑ **Naše podmínky a smlouvy si můžete kdykoli v klidu přečíst,** protože jsou vystaveny na našich www stránkách
- ☑ **Jsme plátci DPH** takže firmy a živnostníci si mohou DPH odečíst

Námi uváděná rychlost je reálná

- ☑ **Neaplikujeme snížení rychlosti** po několika sekundách přenosu (burst)
- ☑ **Nerozlišujeme SURF/DOWN** neuvádíme rychlosti aby opticky vypadaly jinak (podstatně lépe) než odpovídá skutečnosti
- ☑ **Neupřednostňujeme servery s měřiči rychlosti,** nepotřebujeme zákazníka klamat

Žádné další skryté poplatky

- ☑ Standardní instalace je zdarma
- ☑ Aktivace je zdarma
- ☑ Obhlídka u klienta zdarma a nezávazně
- ☑ Platíte skutečně jen to, co je zde uvedeno A to tak jak je to uvedeno,nic víc, nic míň, tečka.

Pokud Vás naše nabídka zaujala, kontaktujte nás tel. 777 033 377, vše další již zařídíme my. Denně 9:00 - 21:00 vč. víkendů

Naše společnost je poskytovatelem internetového připojení a kamenného obchodu s výpočetní technikou již více než 10let.

MSC-NET s.r.o., Palackého 143, 28201 Český Brod. IČ 27434109 DIČ CZ27434109. e-mail info@msc-net.cz .

Prodejna a servis otevřena po-pá 9-17 hod, so 9-11 hod.

Věříme že Vám máme co nabídnout.

MSC NET

www.msc-net.cz